MiC-DG-ARCHEO-ISCRITTO-0013537-P - Allegato Tecnico 6 (A06)

MINISTERO DELLA CULTURA

Ministero della cultura

Direzione Generale Archeologia Belle Arti e Paesaggio
Segretariato Regionale del Ministero della Cultura per la Puglia
SOPRINTENDENZA ARCHEOLOGIA, BELLE ARTI E PAESAGGIO PER LE PROVINCE DI BARLETTA-ANDRIA-TRANI E FOGGIA

PROVINCIA DI FOGGIA

COMUNI DI CASALNUOVO MONTEROTARO - CASALVECCHIO DI PUGLIA - CASTELNUOVO DELLA DAUNIA - LESINA - SAN PAOLO DI CIVITATE - SERRACAPRIOLA - TORREMAGGIORE

PROPOSTA DI DICHIARAZIONE DI NOTEVOLE INTERESSE PUBBLICO DEL CONTESTO "*TIATI - TEANUM APULUM - CIVITATE* E BASSA VALLE DEL FORTORE"

ai sensi dell'art. 136, co. 1, lett. c) e d), dell'art. 138, co. 3, dell'art. 139, co. 1 e dell'art. 141, co. 1, del D.lgs. n. 42/2004.

Relatore architetto
Arch. Eligio Seccia

Relatori archeologi
Dott. Italo Maria Muntoni
Dott.ssa Donatella Puni

Collaboratori architetti
Arch. Anna Laura Cassiello
Arch. Domenico Delle Foglie
Arch. Iole Stanziale
Arch. Paola Chiara Vino

Collaboratore archeologo
Dott. Vittorio Mironti

LA SOPRINTENDENTE
Arch. Anita Guarnieri

ELABORATO	N.
Localizzazione dei siti archeologico-monumentali su C.T.R.	**06**
SCALA	DATA
1:30.000	**dicembre 2023**

LEGENDA

Perimetrazione area

Beni tutelati ai sensi della parte II del D.lgs. n. 42/2004
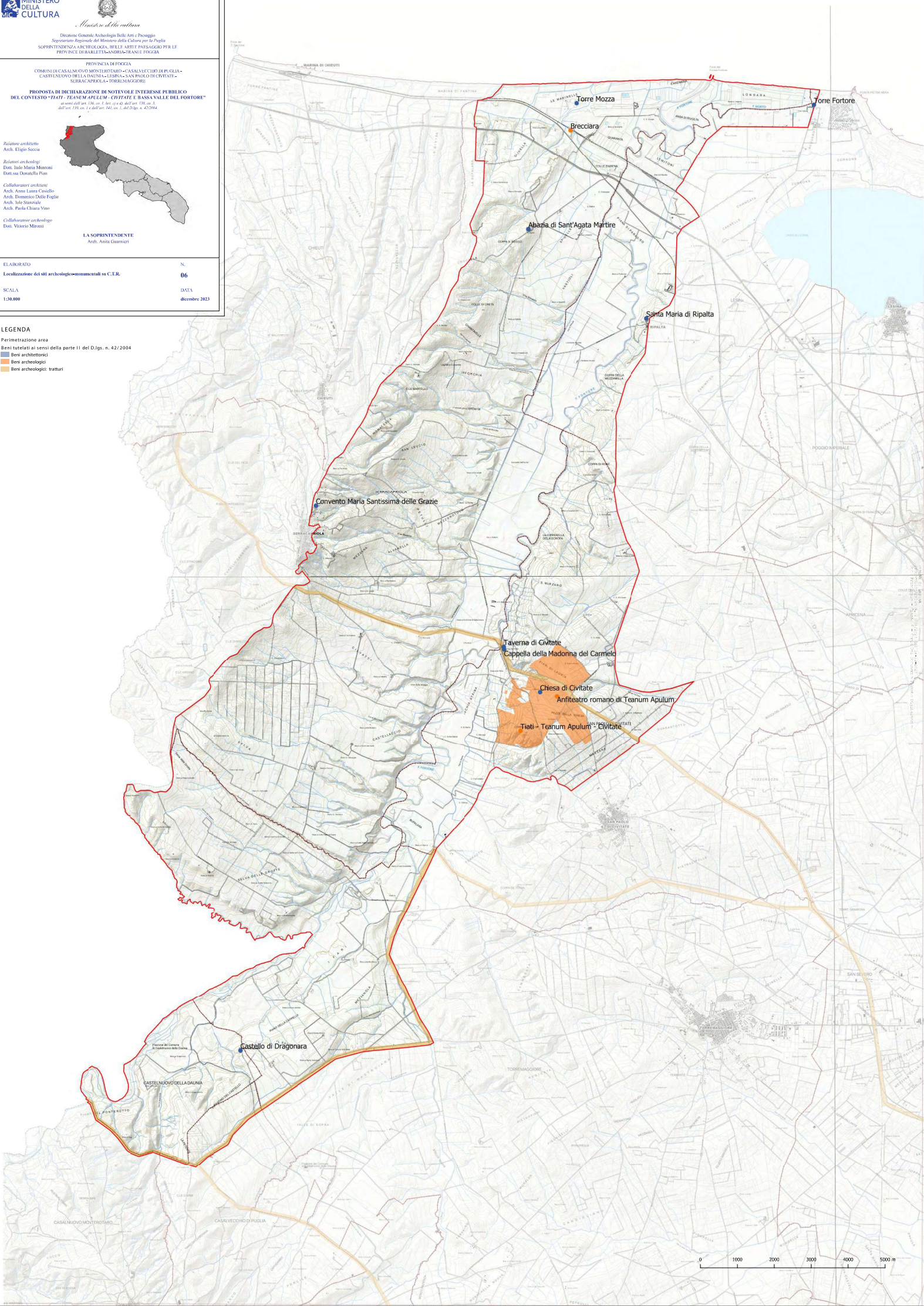
- Beni architettonici
- Beni archeologici
- Beni archeologici: tratturi